

ESPUMA LIMPIADORA CLINISAN™

Espuma suave, libre de jabón para la limpieza y protección de pieles sensibles o secas.

Clinisan ideal para ser usado en el baño del paciente con movilidad reducida, adecuado para la prevención de la dermatitis asociada a incontinencia urinaria y/o fecal, dermatitis en pacientes bariátricos, ideal para el uso en lesiones de piel cicatrizadas o resueltas; **limpiando, protegiendo y restaurando la piel.**

ISO 9001/13485 - CE 0459

Registro Sanitario INVIMA No. NSOC91743-19CO



Ahorro de tiempo



Limpieza, hidratación y desodorización.



Experiencia de usuario mejorada



Barrera de protección

LIMPIEZA, CUIDADO, MANTENIMIENTO Y RESTAURACIÓN DE LA PIEL

- **Clinisan™** está dermatológicamente probado siendo adecuado para pacientes con piel sensible.
- **Clinisan™** elimina suavemente la suciedad de la piel, mientras limpia, restaura e hidrata la piel.
- **Clinisan™** es seguro para usar en todos los tipos de pacientes y se puede aplicar sobre la piel dañada y/o lesionada.
- Una solución ideal para la limpieza íntima y el cuidado de la piel, que ha demostrado ser un método eficaz para reducir el riesgo de dermatitis asociada a la incontinencia urinaria y fecal, además de disminuir el riesgo de úlceras por presión.



En ensayos clínicos, **Clinisan™** fue capaz de mantener la integridad de piel saludable en el 66% de los pacientes en comparación con el 37% de los pacientes a los cuales se le realizó limpieza con agua y jabón.

CARACTERÍSTICAS Y BENEFICIOS

- Solución sin enjuague de secado rápido.
- Elimina la necesidad de agua y jabón.
- Los emolientes proporcionan una barrera protectora que apoya la recuperación de la piel.
- Espuma con emolientes que elimina la suciedad mientras restaura e hidrata la piel.
- Cuidado suave y efectivo para la higiene del paciente con incontinencia urinaria y/o fecal.
- Ideal para la higiene en pacientes bariátricos.
- Especial para pieles sensibles.
- Contiene Dimeticona para generar una barrera protectora en la piel, protegiéndola, manteniéndola hidratada y permitiendo su rápida restauración.
- Hidratación inmediata en cuanto se aplica en la Piel
- Estudios demuestran el beneficio de **Clinisan** espuma limpiadora para el control de infecciones del paciente incontinente.
- Sin perfume.
- Ofrece la ventaja de simplificar el baño del paciente al reducir el número de pasos a seguir, ahorrando tiempo del profesional de salud.

ALKAMEDICA® S.A.S. REPRESENTANTE EXCLUSIVO Y ÚNICO IMPORTADOR PARA COLOMBIA DE VERNACARE INGLATERRA.

Manizales: (+57) (6) 874 3838 - (+57) (6) 874 3815
(+57) 318 783 9998

servicioalcliente@alkamedica.com

Parque Industrial Juanchito, Terraza 6 - Bodega B / Manizales - Colombia.

www.alkamedica.com



ALKAMEDICA®

Soluciones Avanzadas en Control de Infecciones

ESPUMA LIMPIADORA CLINISAN™

MODO DE USO

Agitar bien antes de usar. Sostener hacia abajo y aplicar la espuma directamente sobre la piel o sobre una toalla seca. Para que la espuma cubra toda la piel se puede esparcir uniformemente con una toalla hasta su absorción.

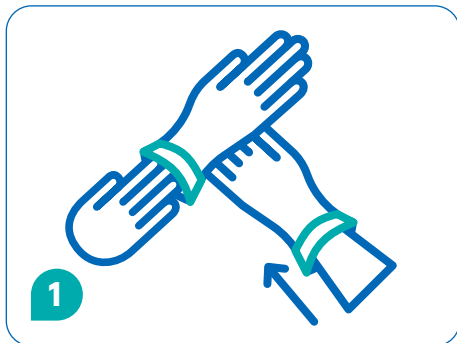

1 Poner guantes protectores



2 Rotular el envase de acuerdo a protocolo institucional



3 Agite bien el recipiente antes de usar

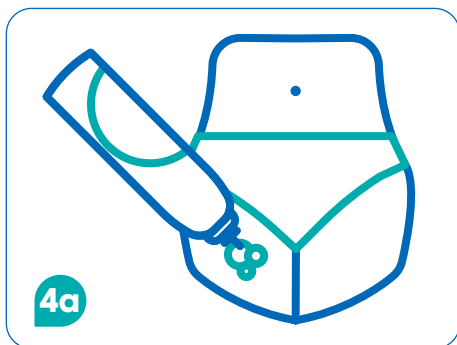

4a Sostenga boca abajo y aplique a una distancia de 5 cm de la piel

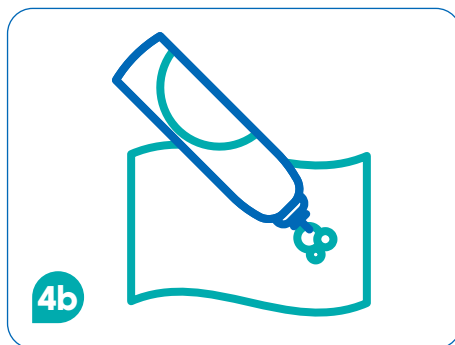

4b o aplicar sobre una toalla seca y luego esparcir sobre la piel



5 Deseche la toalla usada y sucia en la caneca roja

Precauciones de uso:
Utilice los EPP, evite el contacto con los ojos

NO REQUIERE ENJUAGUE



Referencias:

1. Geraghty J. (2011). *Introducing a new skin care regimen for the incontinent patient*. BJN; 20(7): 409-15
2. Cooper P, Gray D. (2001) Comparison of two skin care regimens for incontinence. BJN 10(6) S6-S20
3. Infecciones asociadas al cuidado en la práctica clínica: prevención y control, CIB, 1a Ed. (2011) CIB, Germán González, E.Liliana A. Rendón R., Luz Marina Montoya A., Martha L. Arroyave C.